

# NOTA INFORMATIVA

## COPA DE ESPAÑA MUSHING TIERRA

VILLAMANTA (Madrid), 11/12 de febrero de 2023

The poster features a central image of a mushing event with a cyclist and a dog on a dirt path. The word 'Mushing' is written in a cursive font above the image. The event title 'VILLAMANTA COPA DE ESPAÑA' is prominently displayed in large, bold letters, with the dates '11 y 12 de FEBRERO 2023' below it. The poster is surrounded by various logos of sponsors and organizers, including SPAINSNOW, ARION, Ayuntamiento de Villamanta, and several veterinary and sports-related brands. A QR code is located in the bottom right corner of the central image area.

# INSTRUCCIONES

Por la presente se convoca la celebración de la Copa de España Mushing Sprint Tierra, que tendrá lugar los días 11 y 12 de febrero de 2023 en Villamanta (Madrid)

## COMITÉ DE HONOR

**Presidente:** D. Valentín Pereira Fresno, Alcalde de Villamanta.

**Miembros:**

- Presidente de la FMDI
- D<sup>a</sup> Susana Marchal, presidenta de honor del Club Crossmadrid,

## COMITÉ ORGANIZADOR

**Directora de Organización:** D<sup>a</sup> Vanesa Barrios

**Director Adjunto:** D. Ismael Rodríguez

**Jefe de Pista:** A designar

**Marcaje Circuito:** D. Óscar Calderón

**Jefa de Controles:** D<sup>a</sup> Vanesa Barrios

**Secretaría:** Paula Calderón

**Jefe de Accesos:** Protección Civil y Policía Local

**Delegado técnico:** A designar.

**Control Veterinario:** A designar.

**Cronometraje con chip:** RS-Sport

## PROGRAMA

Viernes 13 - Enero	10 h	APERTURA INSCRIPCIONES
Miércoles 1- Febr	18 h	CIERRE INSCRIPCIONES
Viernes 3 - Febr	19 h	PUBLICACIÓN DE LISTAS PROVISIONALES DE INSCRITOS
Miércoles 8 - Febr	18h	PUBLICACIÓN DE HORARIOS DE SALIDA Y LISTAS DEFINITIVAS
Viernes 10 - Febr	18-21h	APERTURA CONTROL VETERINARIO Y ENTREGA DE DORSALES. APERTURA DEL CIRCUITO PARA RECONOCIMIENTO.
Sábado 11 - Febr	8:00	MUSHER MEETING
	7-8 h	CONTROL VETERINARIO Y ENTREGA DE DORSALES
	8:30h	SALIDA PRIMER PARTICIPANTE
Domingo 12 - Febr	7:45h	MUSHER MEETING
	8:00h	SALIDA PRIMER PARTICIPANTE
	13:00h	PUBLICACIÓN CLASIFICACIÓN PROVISIONAL
	13:30h	PUBLICACIÓN RESULTADOS OFICIALES
	14:00h	ENTREGA DE TROFEOS

## Artículo 1. Organización.

1. La Real Federación Española de Deportes de Invierno, la Federación Madrileña de Deportes de Invierno y el Club Elemental Canicross CrossMadrid en colaboración con el Ayuntamiento de Villamanta, organizan la Copa de España de Mushing Tierra, los días 11 y 12 de febrero de 2023, en la localidad de Villamanta (Madrid).
2. Esta prueba estará organizada de acuerdo con Reglamento General de Mushing de la RFEDI aprobado por Comisión Delegada el 04 de Noviembre de 2021 y modificado por Comisión Delegada el 02 de Noviembre de 2022.

## Artículo 2. Inscripciones.

1. Las solicitudes de inscripción, tanto de Deportistas como de Perros deberán realizarse a través de la Extranet de la RFEDI y debidamente cumplimentadas, se tramitarán **antes de las 18:00 horas del miércoles 1 de febrero de 2023** a través de las FEDERACIONES AUTONÓMICAS correspondientes.
2. Están abiertas todas las categorías de Tierra Sprint indicadas en el Anexo I del RGM RFEDI
3. Se establece una cuota de inscripción de 30 euros para todas las categorías de adultos.
4. Las categorías U17 abonarán 15 euros.
5. Las categorías U13 y U10 serán gratuitas.

La no entrega del chip por parte de un deportista supondrá una sanción de 70 euros, que será facturado a la federación a la que corresponda el deportista.

## Artículo 3. Documentación

Se recuerda:

1. Para poder retirar el dorsal, los deportistas deberán acreditarse con su DNI.
2. No será posible retirar del dorsal de deportistas terceros, ni tan siquiera presentando su DNI.
3. En el caso de menores, deberán retirarlo sus padres o tutores.
4. No es necesario entregar la Hoja de Relación de perros con licencia.
5. Solo será necesario pasar el control veterinario el día de la prueba si no se ha entregado el anexo VII del Reglamento General de Mushing debidamente cumplimentado y en plazo.

#### Artículo 4. Orden de salida.

El orden de salida será anunciado por el organizador de la prueba en la publicación del horario de salida y dorsales.

#### Artículo 5. Stake-out

1. El Stake-out, por la seguridad que conlleva para los perros de competición, estará cerrado solo para los perros de los deportistas que compitan en la prueba o tengan las mismas vacunas que éstos, para así evitar y transmitir el mensaje de vacunaciones que se exige para los animales.

#### Artículo 6. Distancias.

Categorías		Distancias 1ª Manga	Distancias 2ª Manga
<b>DCMA / DCWA</b>	Canicross U10	1.290 m	1.290 m
<b>DCMY / DCWY</b>	Canicross U13	1.290 m	1.290 m
<b>DCMJ / DCWJ</b>	Canicross U17	4.200 m	4.200 m
<b>DCM / DCW</b>	Canicross Senior	5.800 m	4.200 m
<b>DCMV / DCWV</b>	Canicross Master	5.800 m	4.200 m
<b>DBMJ / DBWJ</b>	Bikejoring Junior	4.200 m	4.200 m
<b>DBM / DBW</b>	Bikejoring	5.800 m	5.800 m
<b>DBMV / DBWV</b>	Bikejoring Master	5.800 m	5.800 m
<b>DS1Y</b>	Scooter U13	1.290 m	1.290 m
<b>DS1J</b>	Scooter U17	4.200 m	4.200 m
<b>DS1</b>	Scooter Adultos	5.800 m	5.800 m
<b>DS 2</b>	Scooter Adultos	5.800 m	5.800 m
<b>DR4</b>	Carro	5.800 m	5.800 m
<b>DR6</b>	Carro	5.800 m	5.800 m
<b>DR8</b>	Carro	5.800 m	5.800 m

## Artículo 7. Ubicación del circuito, pista y Balizaje.

La meta, salida y secretaría estará ubicada en las inmediaciones del Camping Municipal de Villamanta, en el Paseo de la Estación s/n.

Coordenadas: 40.293360, -4.113901

El circuito será de 5,8km para todas las categorías y disciplinas, salvo para la categoría junior que será de 4.200m., y la prueba infantil de 1.290 m. Discurre en su totalidad por caminos de tierra.

La prueba de canicross senior y veterano transcurrirá por el circuito de 5,8 km el sábado y el de 4,2 km el domingo. El resto de disciplinas transcurrirán por el mismo circuito los dos días.

Estará señalizado con cinta y señales oficiales de mushing, y además se dispondrán voluntarios repartidos por el circuito que ejercerán de controles de pista, personal de protección civil, y policía local, coordinados todos ellos por el jefe de pista que estará en contacto permanente con el director de la prueba.

## Artículo 8. Mapa del circuito

El circuito es 100% caminos de arena. En todo momento hay un mínimo de 2 metros de ancho de camino. Es un terreno arenoso, con nivel excelente de drenaje. Hay un par de arroyos que cruzan el camino, fáciles de cruzar. La zona es de vegetación herbácea, con plantaciones de viña y olivo.

Los caminos discurren por el término municipal de Villamanta, por caminos públicos y por la Cañada Real Segoviana. Para lo que se solicitará de nuevo de manera conjunta con el Ayuntamiento el permiso a Vías Pecuarias.



## Perfil del circuito

### Circuito Senior 5,8km:

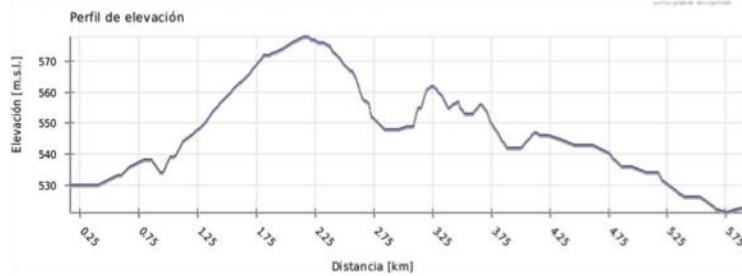
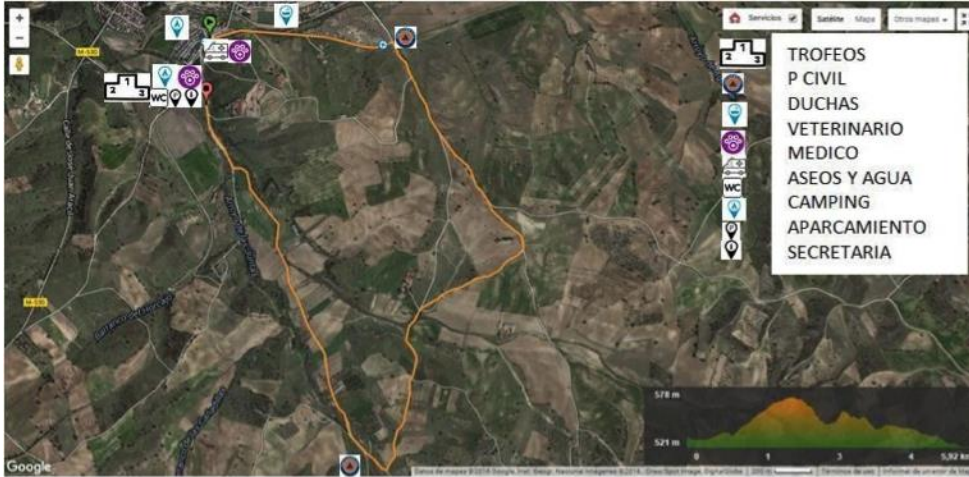

Distancia total: 5.927 Km <a href="#">mi / ft ?</a>
Distancia analizada: 5.927 Km
Distancia lineal: 0.338 Km

Desn. de subida acumulado: 77 m	<a href="#">info Lista de puntos</a>
Desn. de bajada acumulado: 87 m	
Altura máxima : 578 m	
Altura mínima : 521 m	
Altura en inicio: 532 m	
Altura en final: 523 m	
Ratio de subida: 3.53 %	
Ratio de bajada : 3.65 %	
Desnivel positivo por Km: 12.99 m	
Desnivel negativo por Km: 14.68 m	

## Circuito Junior 4,2Km:

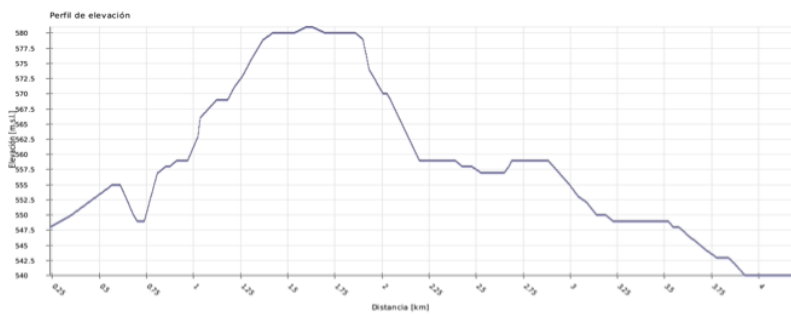
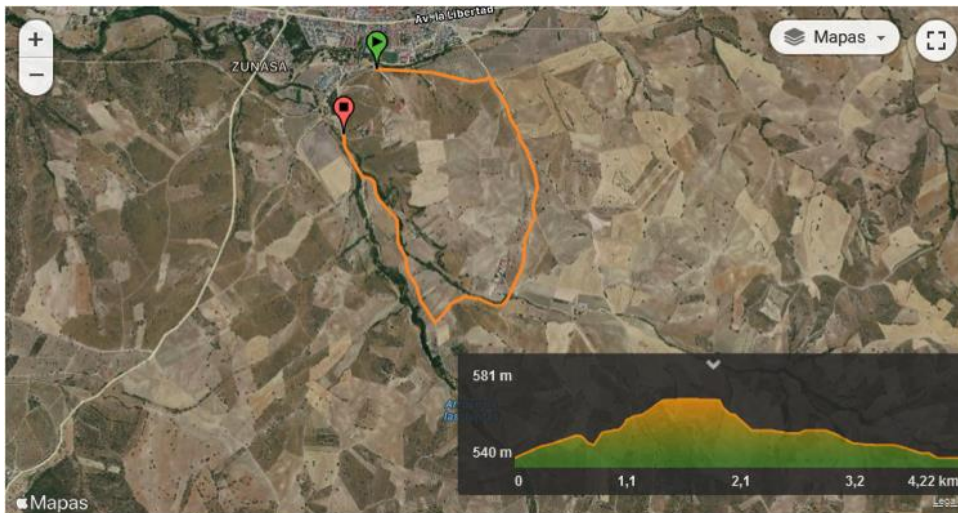

Distancia total: 4.22 Km [mi / ft ?](#)

Distancia analizada: 4.22 Km

Distancia lineal: 0.45 Km

Desn. de subida acumulado: 68 m

[+ info Lista de puntos](#)

Desn. de bajada acumulado: 28.9 m

Altura máxima : 579.9 m

Altura mínima : 513.4 m

Altura en inicio: 518 m

Altura en final: 555.9 m

Ratio de subida: 5.78 %

Ratio de bajada : 3.26 %

Desnivel positivo por Km: 16.11 m

Desnivel negativo por Km: 6.85 m

### **Circuito Infantil 1,29 km.**



### **Temperaturas medias:**

La temperatura media anual de esta localidad es de 14.4 grados. Las temperaturas de los últimos años nos indican que enero tiene una media de 9.6 grados (información extraída de <https://es.climate-data.org>).

### **9. Trofeos**

La entrega de premios se realizará en la carpa junto al camping. Si las condiciones climatológicas lo permiten se realizará fuera de la carpa.

### **Artículo 10. Zona de acampada y lugares de alojamiento cercanos.**

Se contará con una zona de acampada gratuita con aseos, luz y agua en la zona donde estará ubicada la llegada, secretaría, cronometraje, veterinario, médico y toma de agua. También habrá disponibles duchas en el polideportivo municipal.

También habrá habilitada una zona de stake out más próxima al circuito sin luz ni agua más recomendada para tiros largos.

Se ruega que todos los dueños de perros sean responsables tanto de evitar el ladrido constante de los perros como de recoger sus deposiciones.





## ALOJAMIENTOS

### Finca El Cerro

TLF: 619 271 396

[www.casaruralfincaelcerro.com](http://www.casaruralfincaelcerro.com)

La capacidad del alojamiento permite de 2 a 12 personas

1 habitaciones dobles de matrimonio 5 Habitaciones dobles.

#### Características y servicios:

**Exterior:** Zona de aparcamiento, Terraza, Piscina, Muebles de jardín, Jardín, Barbacoa.

**Interior:** Lavadora, DVD o vídeo, Comedor, Cocina, Sala de estar, Chimenea, Microondas, Calefacción, Lavavajillas.

**Servicios:** Admite animales.

**Situación:** Aislada, Afueras del casco urbano.

## El Encuentro

TLF: **609 847 842**

Capacidad del alojamiento

La capacidad del alojamiento permite de 1 a 11 Personas

1 habitaciones individuales

3 habitaciones dobles de matrimonio 2 habitaciones dobles

### Características y servicios:

**Exterior:** Tenis, Terraza, Piscina, Jardín, Barbacoa.

**Interior:** Aire acondicionado, Lavadora, Comedor, Cocina, Calefacción, Sala de estar, Baño en habitación, Microondas, Baño compartido, Lavavajillas.

**Para discapacitados:** Habitación adaptada para discapacitados.

**Servicios:** Cuna disponible.

**Situación:** En el casco urbano, Acceso asfaltado.

## BARES Y RESTAURANTES

### **Casa Judas**

Avda. Libertad nº 31 28610 Villamanta

Madrid Correo electrónico:

[jorgesanchez@casajudas.es](mailto:jorgesanchez@casajudas.es)

Para cualquier consulta, o reserva no dude en llamar al teléfono: 91 813 68 15.

Restaurante que destaca por sus asados con horno de leña propio. Destaca Su cordero como comida estrella.

### **Casa PEPE**

Av. Libertad, 26, 28610, Villamanta Madrid

Bar que destaca por sus menús muy variados a un precio bastante asequible tiene platos combinados cuentas con terraza para poder estar al aire libre.

### **Bar el Albero**

Av. Libertad 24 28610 Villamanta Madrid

Bar un poco menos especializado en comidas y si en más ambiente de descanso y de fiesta.



**SPAINSNOW**  
REAL FEDERACIÓN ESPAÑOLA DEPORTES DE INVIERNO

*TODOS LOS BARES ABREN FESTIVOS Y FINES DE SEMANA Y SON DE FACIL ACCESO Y A LA VISTA DEL CORREDOR Y VISITANTE.*

*ADEMAS EL PUEBLO CUENTA CON 2 TIENDAS DE FRUTOS SECOS Y VARIADOS QUE TAMBIEN ABREN FINES DE SEMANA Y FESTIVOS FACILES DE ENCONTRAR.*

*EN CUANTO A ZONAS DE COMPRAS HAY UN SUPERMERCADO QUE TAMBIEN ABRE FINES DE SEMANA Y FESTIVOS. CUENTA A SU VEZ CON SERVICIO DE CARNICERIA POLLERIA Y SERVICIO DE FIAMBRES Y EMBUTIDOS. ENCONTRAMOS TAMBIEN LA FRUTERIA TETUAN VERDURAS Y HORTALIZAS, Y PANADERIA*

## Localización e Historia de la Localidad de Villamanta

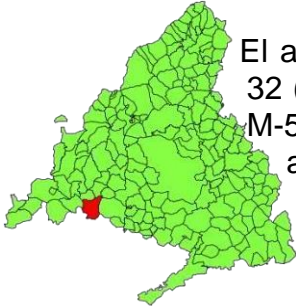

El acceso a Villamanta, se realiza a través de la A-5, en la salida 32 (Navalcarnero, Aldea del Fresno, Brunete), incorporándose a la M-507 se llega directamente al municipio de Villamanta. Otro acceso a Villamanta es a través de la carretera M-530.

Acceso con transporte Público:

El servicio depende de Autobuses EL GATO. Los horarios y las líneas está publicados en su web [www.elgatobus.com](http://www.elgatobus.com) o en la página web del Consorcio de Transportes de Madrid [www.ctm-madrid.es](http://www.ctm-madrid.es). Las líneas tienen su punto de salida en el intercambiador de Príncipe Pío.



Fotografía aérea de Villamanta

### ***Un poco de historia***

Como bien se puede leer en la página web de Villamanta

<http://www.villamanta.es/villamanta/opencms/site/web/portada/>

“El origen de Villamanta pudo ser romano por los restos arqueológicos hallados, como lápidas de enterramientos en piedra blanca y serrana con huesos, monedas de varios emperadores, vasijas, cimientos y armas o piedras con inscripciones y también cerámica fina datada entre los siglos III-V a. C., hornos, aljibes, etc.; y también por ser atravesada por la Cañada Real Segoviana de fundación romana, que une Toledo con Segovia. Este trasiego de viandantes es el que posiblemente facilitó la construcción de un Hospital de Pobres en el municipio.

La Mantua Carpetanorum según los cosmógrafos, entre ellos Ptolomeo, podría haber estado en este enclave.” “Por eso se dice que su topónimo viene de una equivocación que tuvieron los primeros labradores, que repoblaron el lugar, y que en vez de decir Mantua decían “manta”.

“Los romanos no fue el único pueblo que pasó por Villamanta, también los árabes

dejaron huellas arquitectónicas a su paso como una serie de galerías encontradas en el municipio.”

“Junto a otras aldeas de El Alamín como Villa del Prado y Aldea del Fresno paso a formar parte del señorío de los Luna y en 1469 a manos del comendador Gonzalo Chacón después de que Isabel la Católica concediese dominio sobre esas tierras a su hombre de confianza. Felipe IV otorgó la categoría de Villa a Villamanta en 1629, separándola del sexmo de Casarrubios y pasando a formar parte del señorío de los Condes de Miranda. En 1644 les concede otro privilegio el de Vehetría, que consistía en que en la villa todos los habitantes, tanto campesinos como hijosdalgo fueran iguales ante la justicia, ratificándolo en el año 1728 Felipe V.”



